

MORESNET
La Calamine





Plan provisoire d'une parcelle de terrain sise rue de La Calamine
à Moresnet, cadastrée (ou l'ayant été):

Plombières, 2ème division (Moresnet), section B, n°49D2.

Liège, le 8 avril 2026

Remarque importante :
Les côtes et contenance sont théoriques
Vu que les bornages ne sont pas réalisés
à ce jour, aucune garantie de précision de
la superficie ne peut être donnée.
Il en est de même pour les mesures
périmétriques.

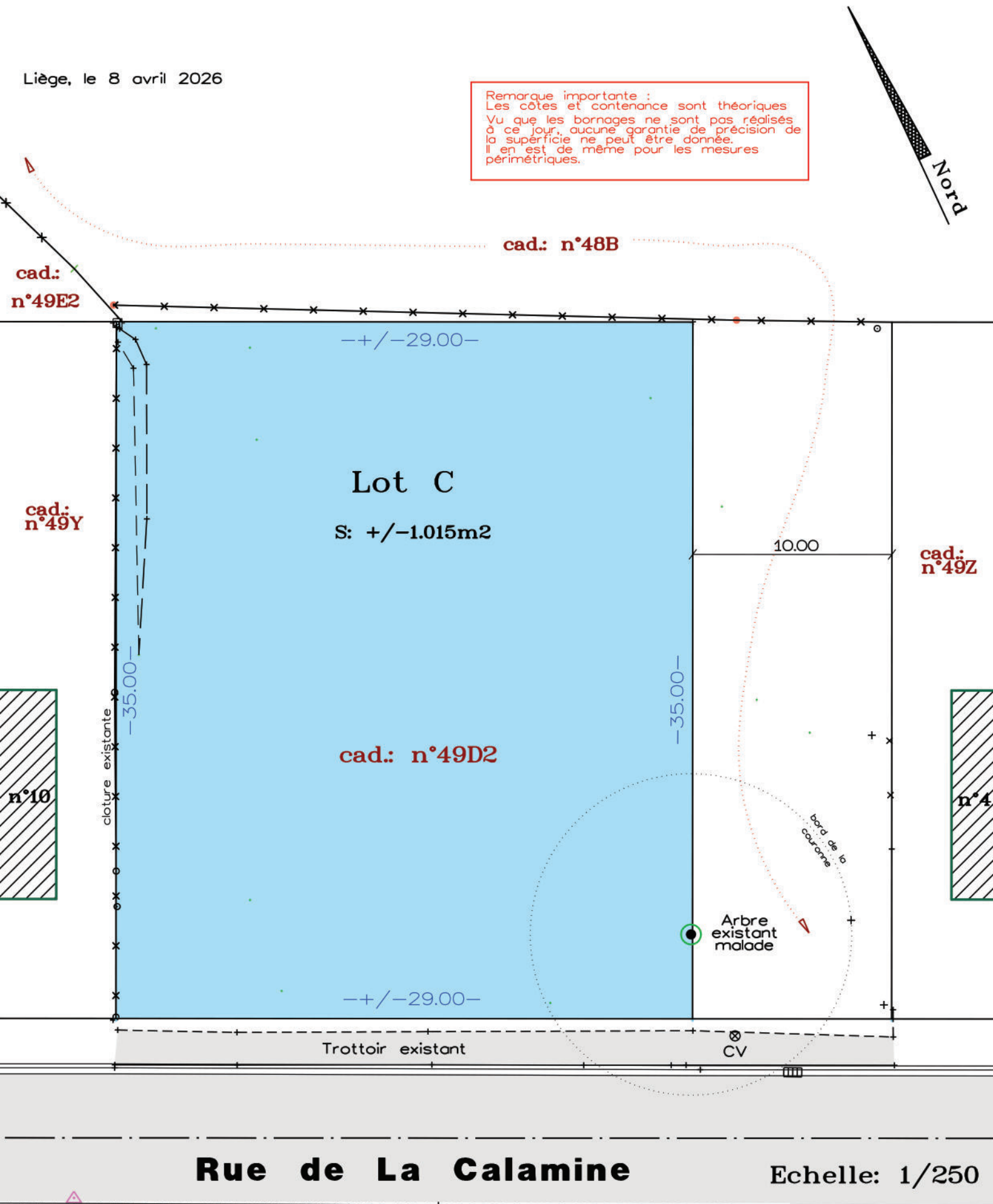

Rue de La Calamine

Echelle: 1/250

